

Запобіжні заходи під час встановлення

1. **Розташування:** Встановлюйте пристрій на безпечній і рівній поверхні, не висувайте плечі пристрою за край столу, щоб уникнути ризику падіння.
2. **Робоче місце:** Рекомендується встановлювати пристрій на столі або робочій станції з регульованою висотою.
3. **Температурний режим:** Температура робочого середовища для пристрою повинна бути в межах від 10 °C до 35 °C (від 50 °F до 95 °F).
4. **Вентиляція:** Встановіть пристрій у добре провітрюваному приміщенні, щоб полегшити відведення тепла.
5. **Електроживлення:** Використовуйте заземлену розетку і переконайтеся, що вона відповідає номінальним вимогам до напруги та струму.
6. **Вимкнення:** Під час транспортування пристрою або якщо він не буде використовуватися протягом тривалого часу, натисніть кнопку живлення, щоб вимкнути пристрій, перш ніж від'єднати шнур живлення.
7. **Освітлення:**
 - Встановіть пристрій у місці з нормальним білим флуоресцентним або світлодіодним (LED) освітленням.
 - Не встановлюйте пристрій під прямими сонячними променями або ультрафіолетовим світлом; якщо пристрій встановлено біля вікна, закрийте вікно жалюзі або шторами.

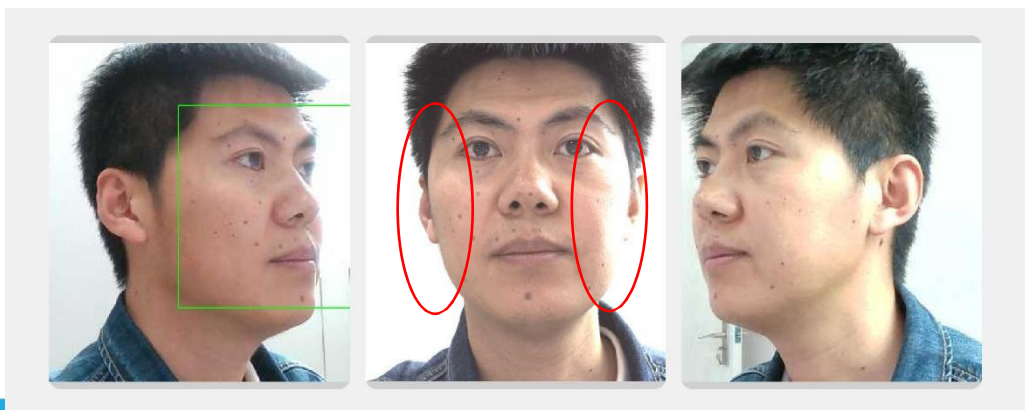

- Не встановлюйте пристрій у місцях, де сильне світло безпосередньо освітлює передню панель пристрою або обличчя людини.
- Не встановлюйте пристрій у кутах або місцях, де освітлення лівої та правої сторін обличчя буде нерівномірним.



Запобіжні заходи під час зйомки

1. **Положення пристрою:** Переконайтеся, що плечі пристрою повністю розгорнуті до горизонтального упору.



2. **Перешкоди:** Переконайтеся, що перед пристроєм немає предметів (наприклад, ноутбуків), які заважають роботі камери.



3. **Яскравість:** Зображення не повинно бути занадто яскравим або темним. Рекомендована освітленість у місці перебування об'єкта — від 200 до 1000 лк (люкс).

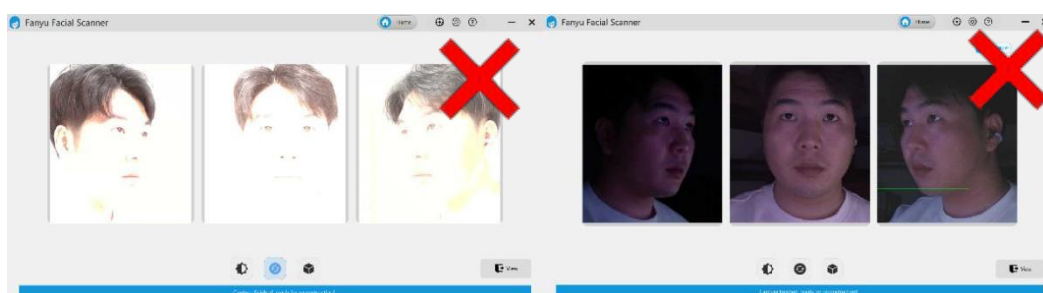
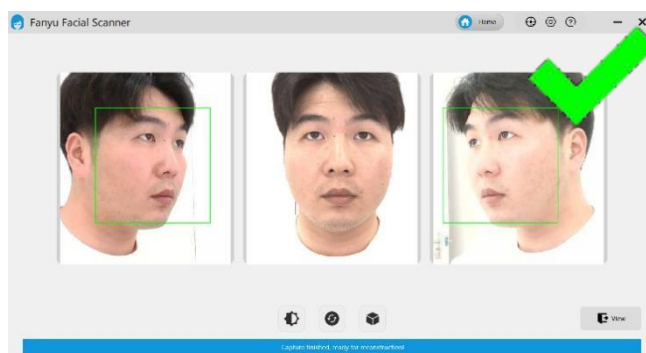

4. Позиціювання обличчя:

- Обличчя має бути в центрі огляду всіх трьох камер; не розташовуйтеся занадто близько або занадто далеко.



- Лоб і підборіддя мають повністю потрапляти в кадр (не занадто високо і не занадто низько).

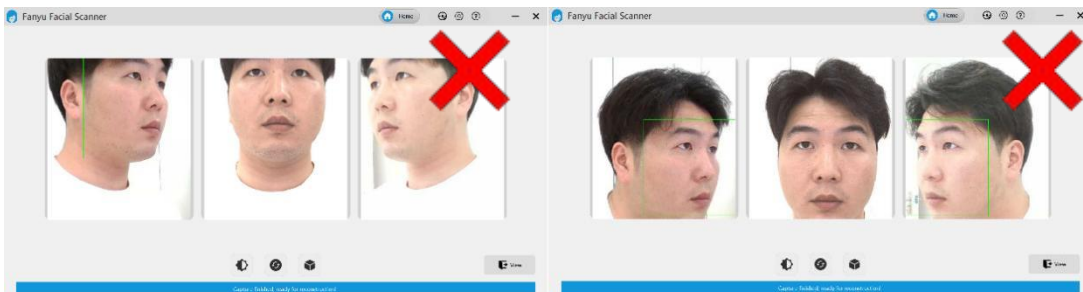

5. Підготовка об'єкта:

- Під час зйомки стійте нерухомо і дивіться прямо в дзеркало пристрою, щоб голова не була нахилена.

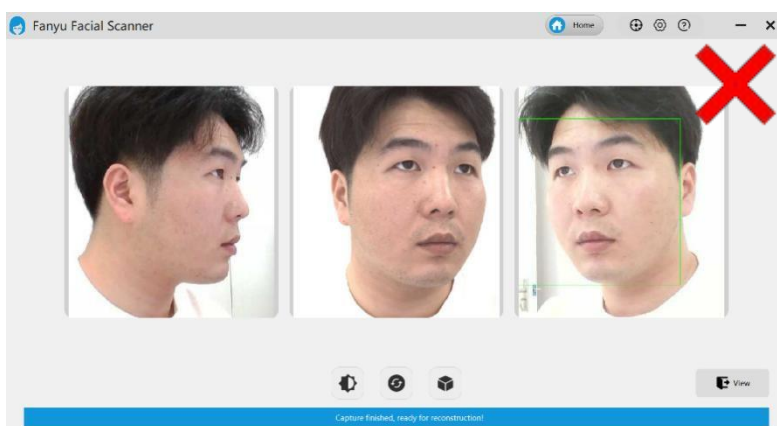

- Під час зйомки зніміть окуляри.
- Під час зйомки намагайтеся максимально відкрити лоб, уникаючи, щоб його закривали волосся або чубчик.

6. Призначення:

Цей пристрій та його ПЗ призначені виключно для сканування обличчя. Він не підходить для зйомки інших частин тіла, предметів або макетів.